



# INFORME ANUAL 2017

# La oportunidad de hacernos prójimo



## ¿Quiénes somos?

Somos una Institución de Asistencia Privada constituida en 1996 como respuesta a las condiciones de marginación y pobreza de las comunidades indígenas de los estados de Chiapas, Oaxaca y Guerrero.

En Fundación León XIII participamos un grupo de mujeres y hombres comprometidos en **disminuir la desigualdad y reducir la pobreza en México**. Nuestro quehacer diario tiene como centro el desarrollo económico, social y espiritual de cada una de las personas con las que trabajamos.

## Misión

Que cada persona, familia y comunidad en situación de pobreza sea capaz de desarrollar con dignidad su potencial humano, material y espiritual.

## Visión

Nuestro Modelo de Desarrollo, probado y exitoso, ha logrado mejores evidentes en comunidades de Chiapas, Oaxaca y Guerrero, es referente y replicado por otras organizaciones.



## ¡Nueva Zona!

### Respuesta ante sismos (septiembre 2017)

Ante los sismos que se registraron en el país el 7 y 19 de septiembre, nos sumamos a los esfuerzos de reconstrucción llevando nuestro Modelo de Desarrollo al Istmo de Tehuantepec, Oaxaca, abriendo una nueva zona en la comunidad de Unión Hidalgo, donde a través de los Grupos de Ahorro promovemos el desarrollo de artesanos locales y nuevos emprendimientos.

Con este esfuerzo, crecimos a cinco zonas a las que llevamos un mensaje de esperanza y promovemos el desarrollo. Aunado a esto, a través del Fondo de Desastres, canalizamos donativos de particulares e instituciones a las zonas afectadas.



## Zonas de trabajo

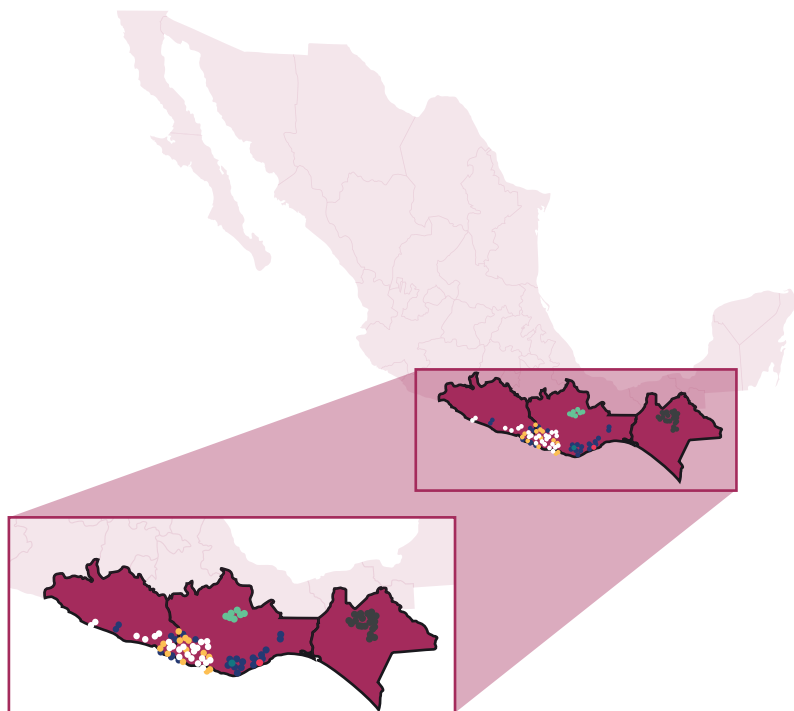

**55** Municipios  
 Oaxaca 37  
 Chiapas 12  
 Guerrero 6

## Modelo de Desarrollo

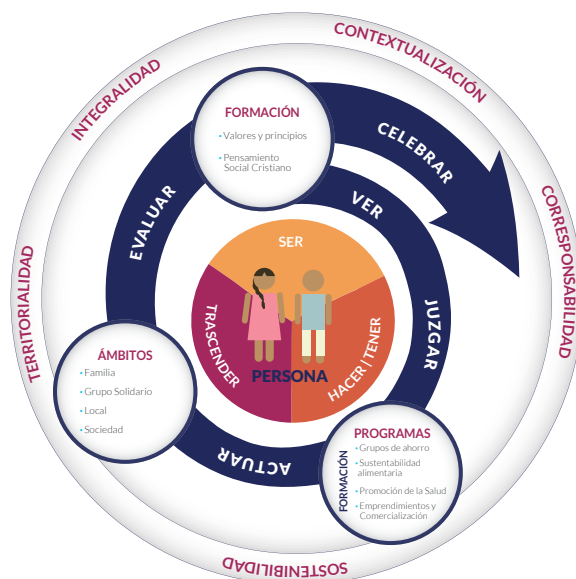

## Resultados de nuestros programas y actividades en 2017:

### Grupos de Ahorro

El Modelo de Desarrollo de FLXIII se basa en la formación de Grupos Comunitarios de Ahorro y Crédito, que son el lugar de encuentro y formación, en los que los socios incrementan su patrimonio y favorecen su desarrollo humano y social.

Estos grupos se manejan de manera autogestiva por comités voluntarios de las propias comunidades.

	No. Grupos de ahorro	No. De socios	Ahorro total
Zona Pinotepa Nacional	116	8,644	\$31,078,711
Zona Altos de Chiapas	65	2,044	\$3,190,641
Zona Huatulco	21	1,450	\$5,624,222
Zona Mixe	7	385	\$1,244,279
<b>TOTAL</b>	<b>209</b>	<b>12,523</b>	<b>\$41,137,853</b>

• 70% Mujeres

• Promedio anual de ahorro por socio: \$ 3,285 pesos

## Apertura Zona Unión Hidalgo

### Principales actividades

- Formación de 3 grupos de Ahorro (65 personas)
- Identificación de emprendimientos: Textil, Palmas, Hamacas
- Realización de talleres de formación y capacitación con artesanos
- Revisión oftalmológica de artesanos y entrega de lentes



## Sustentabilidad Alimentaria

Las familias que más lo requieren producen de manera autónoma alimentos de origen animal y vegetal con suficiencia para completar su dieta.

- Instalación y acompañamiento de 370 nuevas granjas y huertos.
- Instalación y acompañamiento a las comunidades en donde se construyeron cisternas domésticas y construcción de 40 cisternas en parcelas.



## Promoción de la Salud

Las personas adquieren hábitos esenciales que les permitan mantener una buena salud.

Formación de una red de Promotores de Salud en la Costa de Oaxaca y acompañamiento a la Red de Promotores de los Altos de Chiapas.

### Detalle

### No. Promotores

Santa María Huatulco, Oaxaca	18
San Cristóbal de las Casas, Chiapas	20
	38

## Emprendimientos

48 emprendimientos en las que participan 234 socios en los siguientes actividades:

- Agropecuarios (Café, chocolate, pollos de engorda, cerdos)
- Servicios (tiendas, renta de sillas y mobiliario para eventos)

## Educación y Formación

Los participantes fortalecen su desarrollo y su dignidad e incrementan sus capacidades personales. Ésta se promueve de manera transversal en todas las actividades que realizamos.



### INEA

Mediante un convenio nacional, desde hace tres años trabajamos en alianza con el Instituto Nacional de Educación para Adultos (INEA), para ofrecer una alternativa educativa a los socios de los grupos ahorro.

692 Educandos | Círculos de Estudio

- Acompañamiento a los círculos de estudio de INEA

### Bachillerato a distancia San Pedro Amuzgos, Oaxaca

17 alumnos | 5ta Generación | 3 Graduados

- Preparatoria UNAM a distancia
- Talleres de formación



## Kitzin

Kitzin impulsa el trabajo y apoya la comercialización de productos elaborados por mujeres artesanas de comunidades de Chiapas y Oaxaca.

Kitzin es mucho más que una tienda y una marca, es un programa integral que fomenta el desarrollo de las artesanas hacia un mejor futuro. Un futuro de salud, crecimiento económico, participación comunitaria y formación humana.

Kitzin fusiona el arte textil mexicano, sus técnicas y raíces, con las mejores fibras naturales y contemporáneos diseños para crear innovadoras y exclusivas piezas de la más alta calidad.

Comprar productos Kitzin es valorar el trabajo de las mujeres artesanas, desarrollar su potencial y el de sus comunidades.



Calle de Madrid 55, Col. Del Carmen Coyoacán.  
Horario de atención: 10 a 17 hrs. De lunes a viernes  
Sábados de 10 a 14 hrs.  
Tel. 5659-1551  
Correo: [kitzin@fundacionleontrece.org](mailto:kitzin@fundacionleontrece.org)

## Banco de materiales

Ofrecemos en San Cristóbal de las Casas materia prima de alta calidad a precios accesibles para los artesanos de la región.

## Transparencia

### Estado de actividades

Ingresos:	\$46.62	Costos y gastos:	\$39.92
Donativos:	\$39.32	Asistencial:	\$38.71
Patrimoniales:	\$1.21	Administración:	\$1.21
Ventas:	\$6.09		

Cifras en millones de pesos

### Superávit del Periodo: \$7.68

Estado de actividades del 1 de enero al 31 de diciembre de 2017.  
Información financiera auditada por: Buró de Consultoría SC

### Personas atendidas

Total en 2016:	20,070
Total en 2017:	23,738
Zonas:	
Chiapas	4,770
Oaxaca y Guerrero	16,480
Apoyo en emergencias:	1,288
Comercio justo:	1,200

# Patronato

José Ignacio Mariscal Torroella  
Presidente

José Manuel Campero Pardo  
Secretario

José Vargas Santamarina  
Tesorero

## Vocales

• Liliana Mejía Corona • José Miguel Buendía Cobo • Julia Narváez Solís • Lucero Ashby Cortina • María de la Paz Sáenz • María Rosa Murga y del Valle • Paulina Flores de Angoitia • Román Uribe Michel • Alexis Ortega Díaz •

## Comité de vigilancia

• Lorenzo Servitje Sendra † • Rogerio Casas-Alatriste Hernández • Juan Manuel Villanueva Pérez Sandi • Oscar Ortíz Sahagún •

# Equipo operativo

Ma. Pilar Mariscal Servitje  
Directora

## CDMX

• Mónica Bandala Saldaña • Gabriela Carvajal Morales • Jorge Esparza Castañeda • Raúl Gómez Ceballos • Alfonso González Gómez • Máximo Guzmán Suárez • Andrés Miguel Lira González • Beatriz Hurtado López • María de los Ángeles Meléndez Martínez • Adriana Morán López • Víctor Pérez Barrera • Olivia Sánchez Benavides • María de Lourdes Solís Vara •

## Pinotepa Nacional

• Edgar Alfaro Peña • Marleny Bustos Sotelo • Sebastián García • Roberto Carlos García Ruiz • José Antonio López Ruiz • Óscar López Velasco • Luz Dalía Mayren Laredo • Nidia Eréndira Mendoza López • Mayra Merino Echevarría • Omar Peláez Cruz • María Candelaria Torres Salinas • Berenice Vázquez Flores •

## Santa María Huatulco

• Erick Estrada García • María de la Luz García García • Ana María Muñoz Soriano • Leonor Gabriela Santos Olazo •

## Zona Mixe

• Ismael Calderón Molina • Karla Reyes Tomas • Mario Olivera Martínez •

## Unión Hidalgo

• Rosalva Fuentes Martínez • Nabor Alejandro Ramírez Herrera •

## San Cristóbal de las Casas

• Zenaída Aguilar Pérez • Luvia del Rosario Camposeco Herrera • Francisco Cruz Rejón • Genaro Asunción Estrada Hernández • Tania Paola García Ballinas • Flavio Gómez Lunez • José Patrocinio Hernández Gómez • José Antonio López Sánchez • Emilio Luna López • Laura Trinidad Moguel Aguilar • Thalía Peraza Castellano • Pedro Marcelino Pérez Bolom • Martha Ruiz Méndez • Mercedes Yessenia Velázquez Gómez •

# Voluntarios

• 209 Comités de Cajas de Ahorro y Crédito • 35 Promotores comunitarios de Salud • Paule Clarac Rengade • Mariángeles Reygadas • Angustias Cremades •

# Alianzas

• Acción Ciudadana Frente a la Pobreza • Alianza por la Salud, Alimentación y Nutrición (ASAN) Chiapas • Centro de Innovación a la Vivienda AC, Hábitat para la Humanidad • Centro de Solidaridad y Servicios Juan Diego IAP • Centro Mexicano para la Filantropía AC • Fincomún Servicios Financieros Comunitarios SA de CV SFP • FONABEC • Fundación Hospital Nuestra Señora de la Luz IAP • Instituto Nacional para la Educación de los Adultos • Junta de Asistencia Privada del Distrito Federal • México Tierra de Amaranto AC • Omega Distribuidora de Hilos SA de CV • Onora Casa • Prelatura Mixeopolitana • Sanando Heridas AC • IMDOSOC Instituto Mexicano de Doctrina Social Cristiana • Nacional Monte de Piedad • Fundación SERTULL • Philip Morris • Fundación ADO • Farmacéuticos sin Frontera / Apotheker Ohne Grenzen Deutschland • Quálitas • Fundación Luz Saviñón IAP/ Gobierno de la CDMX • Promotora Social AC • Fundación Patrimonio Indígena MX • Fundación Gonzalo Río Arronte • BIMBO SA de CV • Barcel SA de CV • Pay Pal • Fundación BANORTE • Fundación Valle de María • Fundación Walmart • Construyendo AC • Donantes Individuales • Invermar SA • Construyendo Comunidades Integrales AC •



contacto@fundacionleontrece.org

Teléfonos: (55) 5661.3796 | 1396

Pedro Luis Ogazón No. 56

Colonia Guadalupe Inn, Ciudad de México

## ¡Súmate a Fundación León XIII!

Donativos:

Para donativo recurrente a tu tarjeta de crédito solicita el formato al correo de contacto.

Para donativos desde México

Citibanamex clabe **002180 7003 0412514 2**

Para donativos desde el extranjero

**Citibanamex**

**BNMXMXMM 002180 7003 0412514 2**